

UBS (CH) Inst. - Bonds CHF Inland P. I-X

Valor: 1823461

NAV: 1168.10 CHF (Stand 23.05.2019)

Wertentwicklung seit 3 Jahren (in EUR)

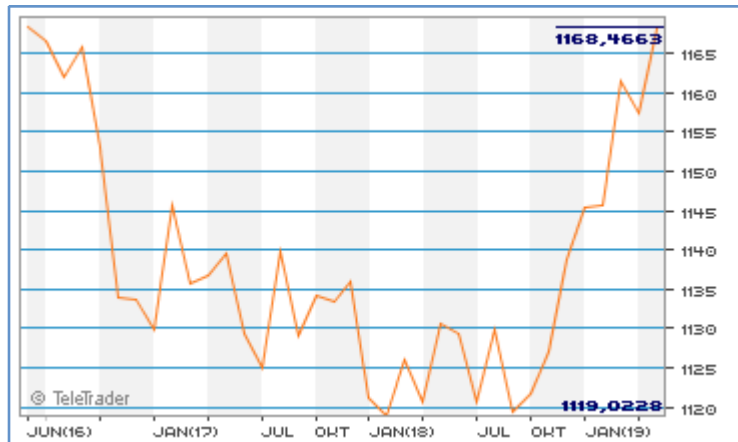

Performance p.a.

| YTD | 1 Jahr | 3 Jahre | 5 Jahre |
|-------|--------|---------|---------|
| 2.59% | 4.20% | 0.67% | 2.31% |

Fondsdaten

| | |
|-----------------------|----------------------------|
| Fondstyp | Obligationenfonds |
| Anlageregion | Schweiz |
| Ertragstyp | thesaurierend |
| Valor | 1823461 |
| ISIN | CH0018234614 |
| Fondsmanager | |
| Ursprungsland | Schweiz |
| Aufledgedatum | 13.05.2004 |
| Geschäftsjahresbeginn | 01.10.2019 |
| Fondvolumen | 4,505.26 Mio. CHF |
| Benchmark | SBI® Domestic AAA-BBB (TR) |
| Ausgabekommission | 3.00% |
| Verwaltungsgebühr | - |
| TER | - |

Fondsgesellschaft

UBS Fd.M.Switzerland
 Aeschenplatz 6, 4052, Basel
<https://www.ubs.com>

Grösste Positionen

(Stand 23.05.2019)

| | |
|--------|--|
| 3.15% | UBS CH Institutional Fund 3 - Bonds CHF Inland Governmen |
| 1.82% | Switzerland Government Bond 4% 08.04.2028 |
| 1.36% | Switzerland Government Bond 3,5% 08.04.2033 |
| 1.23% | Switzerland Government Bond 1,5% 30.04.2042 |
| 1.22% | Switzerland Government Bond 2,5% 08.03.2036 |
| 1.21% | Switzerland Government Bond 4% 06.01.2049 |
| 1.16% | Switzerland Government Bond 2,25% 06.07.2020 |
| 1.07% | Switzerland Government Bond 4% 11.02.2023 |
| 1.05% | PFANDBRIEFZENTR SCHWEIZ KANTONAL-REG-S |
| 1.05% | Switzerland Government Bond 1,25% 27.06.2037 |
| 85.68% | Sonstige |

Fondsstrategie

Das Anlageziel dieses Teilvermögens besteht hauptsächlich darin, den Referenzindex für auf Schweizer Franken (CHF) lautende Obligationen passiv nachzubilden und eine Performance zu erzielen, welche dessen Entwicklung entspricht.

Risikohinweise:

Die Informationen auf dieser Seite dienen ausschliesslich zu Informationszwecken und sollten weder als Verkaufsangebot noch als Aufforderung zum Kauf des Wertpapiers oder eine Empfehlung zugunsten der angegebenen Länder, Branchen, Top Holdings usw. verstanden werden.

TeleTrader Software AG übernimmt trotz sorgfältiger Recherche keinerlei Haftung für die Richtigkeit der angegebenen Daten.

Wertentwicklungen der Vergangenheit können nicht in die Zukunft übertragen werden. Bei Fonds ist der aktuell gültige Verkaufsprospekt bei der jeweiligen KAG einzuholen. Charts und Kennzahlen basieren auf Nettokursen ohne Berücksichtigung von individuellen Spesen und etwaiger Steuern.

Factsheet erstellt von: www.teletrader.com